

Tribuna

Hlava zídky

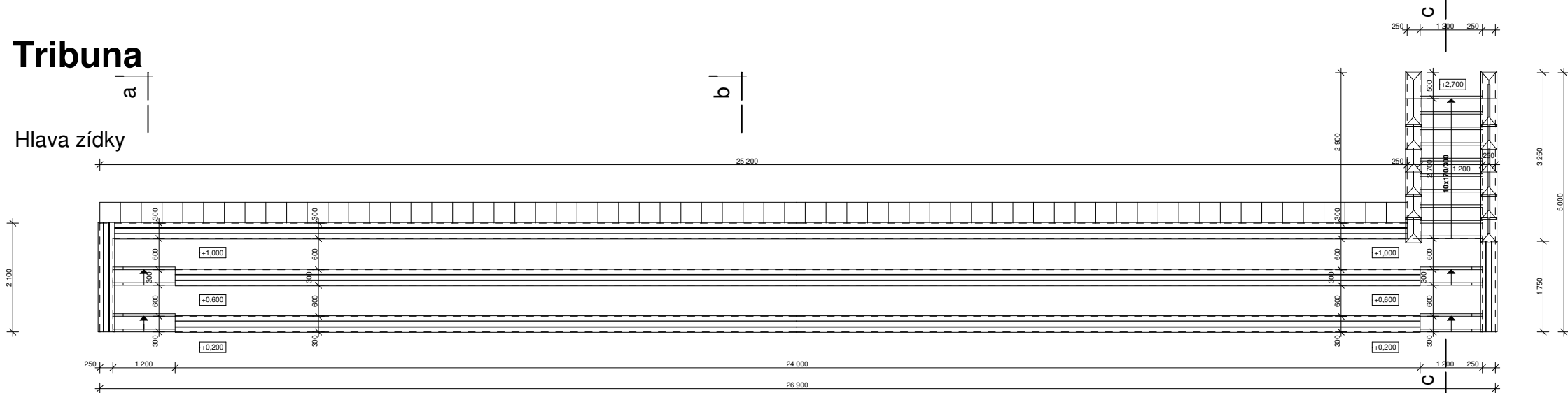

Řez a - a

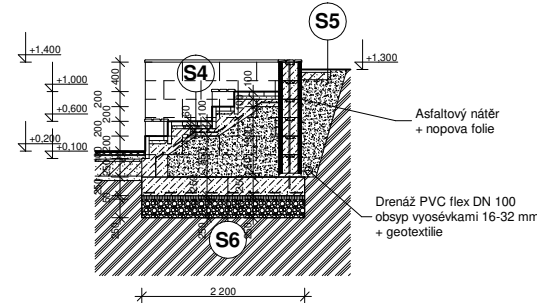

Stěna

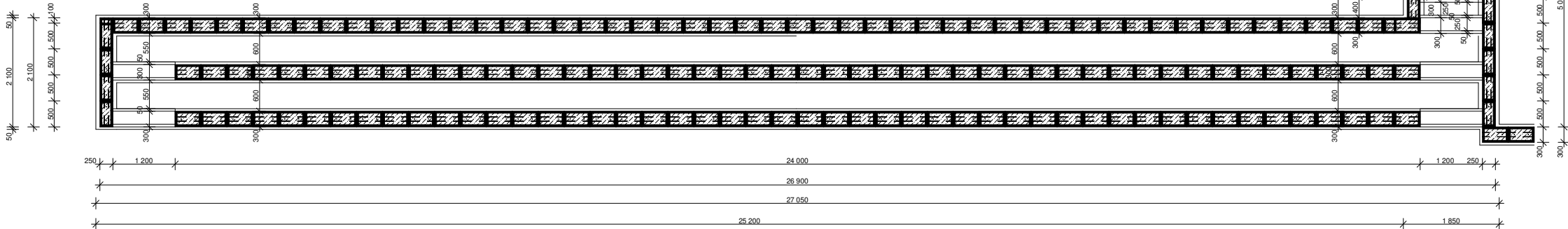

Řez b - b

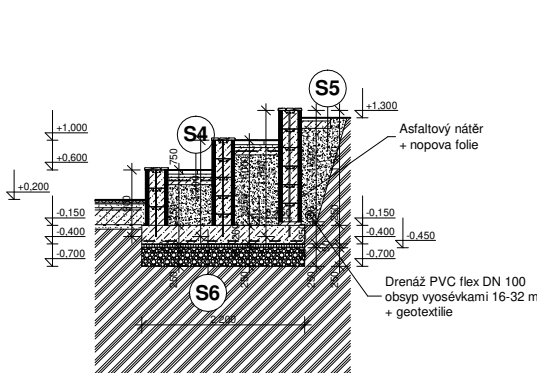

Základ

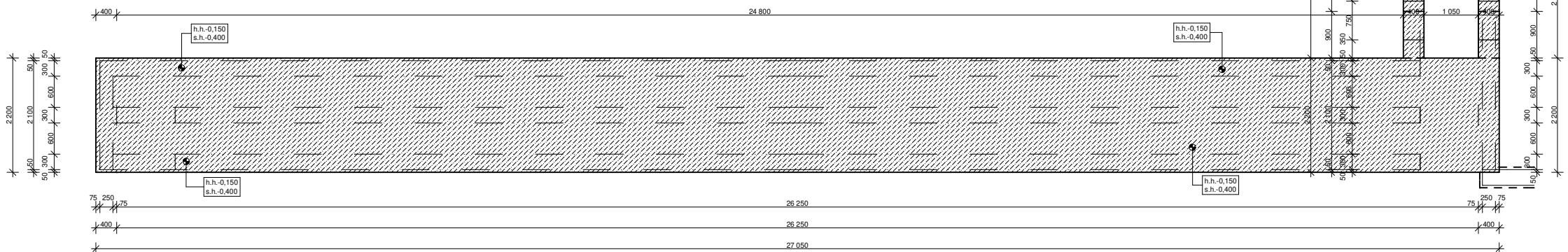

Řez c - c

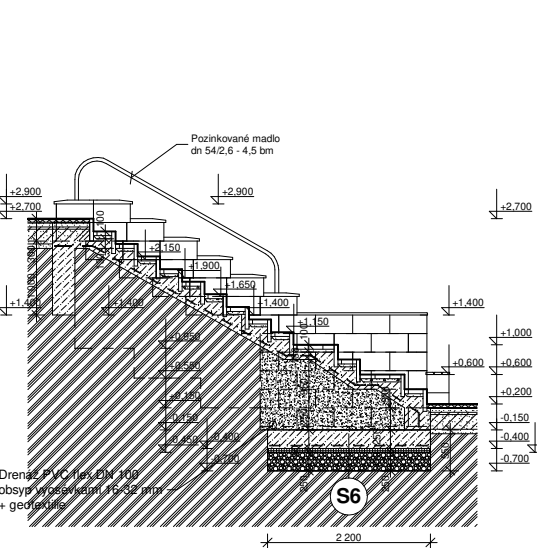

Výpis materiálu

| | | | |
|----------------------------------|-----------|-----------|-----------|
| šalovací tvárnice 500x300x250 mm | 700 ks | | |
| šalovací tvárnice 500x250x250 mm | 80 ks | | |
| podélná výztuž dn 12 | 700,00 bm | 630,00 kg | |
| svislá výztuž dn 12 | 0,90 bm | 130 ks | 106,00 kg |
| svislá výztuž dn 12 | 1,30 bm | 120 ks | 140,00 kg |
| svislá výztuž dn 12 | 1,70 bm | 110 ks | 168,00 kg |

| | | | |
|---|----------------|-----------|-----------|
| Plastové hnědé prkno | 2000x100x30 mm | 126 ks | |
| Zákrytové desky | 500x300x80 mm | 20 ks | |
| Kari síťovina 6/100x6/100 | | 150,00 m2 | 700,00 kg |
| Záhonový obrubník | 1000x300x50 mm | 30 ks | |
| Betonová dlažba | 400x400x40 mm | 70 ks | |
| Pozinkované madlo dn 54/2,6 | 4,5 bm | 25 kg | |
| Drenážní potrubí PVC flex DN 100 - 30,00 bm | | | |

Poznámka:

Výkopy provedeny v zemině tř. těžitelnosti 4
Přebytečná zemina se odveze do 5 km
Základy betonovat do začištěného výkopu a bednění
Základy provedeny z betonu se kari sítí tř. C 20/25

Skladba S4

Betonová dlažba zámková ZD tl. 60 mm
Drobné drcené kamenivo 4-8 mm DDK tl. 40 mm
ŽB deska vyztužena sítovinou tl. 100 mm
Štěrkodrt' 0-63 mm válcovaná ŠD

Skladba S5

Betonová dlažba 400x400x40 mm
Drobné drcené kamenivo 4-8 mm DDK tl. 100 mm

Skladba S6

ŽB deska vyztužena sítovinou tl. 250 mm
Podkladní beton tl. 50 mm
Štěrkodrt' 0-63 mm válcovaná ŠD tl. 250 mm

0,000 = 248,300

| | | | | | |
|---------------------------------|--|--------------|--------------|---|---------------------|
| KRESLIL | PROJEKTANT | ODP.PROJEKT. | HL.INŽ.PROJ. | Ing. Milan Surovec Projektová činnost ve výstavbě Záhrovice 162, 687 71 | |
| | | Ing. Surovec | Ing. Surovec | | |
| OBEC | Uherský Brod | KRAJ | Zlínský | | |
| INVESTOR | Město Uherský Brod, Masarykovo nám. 100, 688 01 Uherský Brod | | | DATUM | Únor 2020 |
| STAVBA: | ZŠ Pod Vinohrady rekonstrukce sportoviště | | | STUPEŇ ZAKÁZKA | PPS Su - 01/2020 |
| | | | | FORMÁT | 8 A4 |
| | | | | MĚŘÍTKO | 1 : 50 |
| OBSAH: Stavební část Tribuna | | | | Č. VÝKRESU | Č. KOPIE |
| | | | | 3 | |